

特別展「国宝 東寺－空海と仏像曼荼羅」 広報用画像一覧

本展の作品画像を、広報素材としてご提供いたします。裏面の「広報用画像申込書」に必要事項をご記入のうえご返信ください。画像（JPEGデータ）はメールでご送信いたします。広報用画像をご掲載の際は、裏面の注意事項をご参照ください。



1 東寺五重塔



2 仏像曼荼羅イメージ

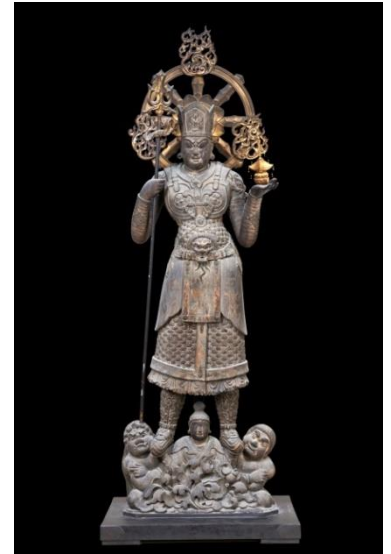

3 国宝 兜跋毘沙門天立像



4 国宝 帝釈天騎象像

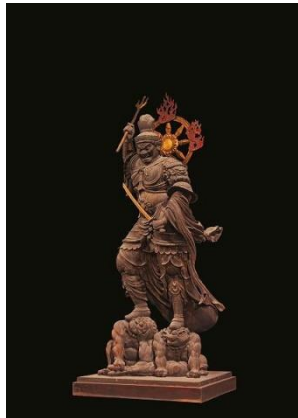

5 国宝 持国天立像



6 国宝 増長天立像

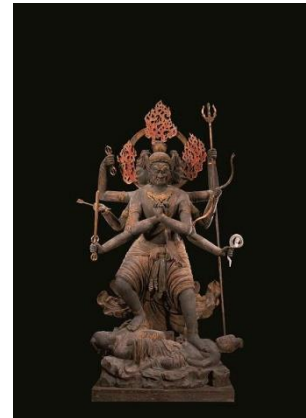

7 国宝 降三世明王立像



8

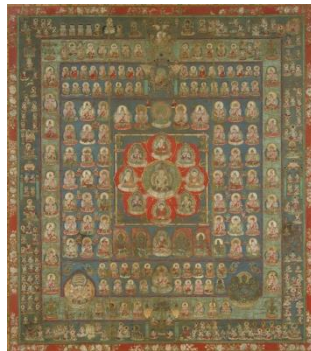

9

8 国宝 両界曼荼羅図

（西院曼荼羅〔伝真言院曼荼羅〕）のうち金剛界

9 国宝 両界曼荼羅図

（西院曼荼羅〔伝真言院曼荼羅〕）のうち胎藏界



10

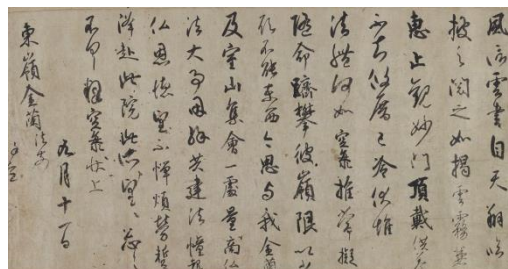

11

10 国宝 密教法具

11 国宝 風信帖（第一通）

本件についてのお問合せ先：特別展「国宝 東寺－空海と仏像曼荼羅」広報事務局（株式会社OHANA内）
担当：高橋・細川・妹尾 TEL:03-6869-7881 E-mail:toji2019@ohanapr.co.jp

〒102-0074 東京都千代田区九段南 1-5-6 りそな九段ビル 5F

特別展「国宝 東寺 – 空海と仏像曼荼羅」
広報用画像申込書

【画像使用に際しての注意】

- 本展広報用画像の使用は、展覧会の紹介を目的とした報道に限らせて頂きます。ご使用可能期間は本展会期終了までです。
- ご使用の際は、展覧会名、会期、会場名、所定の作品データ（作品名、所蔵先、制作年、画像クレジット）を必ずご掲載ください。
- 画像はすべて全図で使用してください。トリミング、文字や他のイメージを重ねることはできません。
- **WEB媒体に掲載する場合は、画像を72dpi以内に設定のうえコピーガードを施し、本展終了後は画像の削除をお願いいたします。**
- 本展終了後の掲載、画像の二次使用はできません。本展会期中であっても、再放送や転載をされる場合は広報事務局にご連絡ください。
- **展覧会基本情報と作品画像使用の確認のため、校正を本展広報事務局にお送りくださるようお願いいたします。**
- 掲載紙誌・同録DVD等は広報事務局に1部ご恵贈願います。WEB媒体の場合は掲載URLをお知らせください。
- ご不明な点は、本展広報事務局へお問合せください。

画像 番号	チェック欄	ご掲載時の作品データ
1	<input type="checkbox"/>	東寺五重塔
2	<input type="checkbox"/>	仏像曼荼羅イメージ 東寺蔵
3	<input type="checkbox"/>	国宝 <small>とばつびしゃもんでんりゅうどう</small> 兜跋毘沙門天立像 中国 唐時代・8世紀 東寺蔵
4	<input type="checkbox"/>	国宝 <small>たいやくてんきさどうどう</small> 帝釈天騎象像 平安時代・承和6年（839） 東寺蔵
5	<input type="checkbox"/>	国宝 <small>じこくてんりゅうどう</small> 持国天立像 平安時代・承和6年（839） 東寺蔵
6	<input type="checkbox"/>	国宝 <small>ぞうちょうてんりゅうどう</small> 增長天立像 平安時代・承和6年（839） 東寺蔵
7	<input type="checkbox"/>	国宝 <small>ごうざん ぜみほうおうりゅうどう</small> 降三世明王立像 平安時代・承和6年（839） 東寺蔵
8	<input type="checkbox"/>	国宝 <small>りょうかいまんだら さいいんまんだら だんしんごんいんまんだら</small> 両界曼荼羅図（西院曼荼羅【伝真言院曼荼羅】）のうち金剛界 平安時代・9世紀 東寺蔵 【展示期間：4月23日（火）～5月6日（月・休）】
9	<input type="checkbox"/>	国宝 <small>りょうかいまんだら さいいんまんだら だんしんごんいんまんだら</small> 両界曼荼羅図（西院曼荼羅【伝真言院曼荼羅】）のうち胎蔵界 平安時代・9世紀 東寺蔵 【展示期間：4月23日（火）～5月6日（月・休）】
10	<input type="checkbox"/>	国宝 <small>みつきょうほうぐ</small> 密教法具 中国 唐時代・9世紀 東寺蔵
11	<input type="checkbox"/>	国宝 <small>ふうしんじょう</small> 風信帖（第一通） 空海筆 平安時代・9世紀 東寺蔵 【展示期間：3月26日（火）～5月19日（日）】

貴社名：
貴媒体名： WEB媒体の場合は URL をご記載ください
掲載予定： 年 月 日 （発売 月号・放送） / 発行部数：（ 部 ・ PV ）
ご担当者名： TEL：
E-mail：
<input type="checkbox"/> 読者プレゼントを希望する 作品画像1点以上を使用してご紹介ください。本展招待券5組10名様分をご提供します。 招待券送付先をご記入ください。 〒