「顔真卿　王羲之を超えた名筆」
特別展期間限定メニュー

Pork stew in Oyster sauce LUNCH SET (w/Rice, coffee or Blacktea)

数量限定

「豚肉と大根・里芋のオイスターソース煮込み」

ご飯・
コーヒーor紅茶付

¥2,180（税込）

オイスターソースでじっくりと
煮込んだ大根・里芋と
とろっと柔らかく仕上げた豚肉の
優しい味わいの一皿です。

特別展スペシャルセット　Optional Menu

+300円（税込）にて
上記セットのコーヒー/紅茶を、
「工芸茶と杏仁酥のセット」
にご変更いただけます。

★ 花咲く工芸茶

百合,千日紅などの花と茶葉を編み上げた、
グラスの中でお花の咲く中国茶。

★ 杏仁酥（アンニンス）

サクサク食感の中国式アーモンドクッキー。

◆『顔真卿』展 期間限定◆

花咲く工芸茶

ジャスミン　ユリ　センニチコウ　セントウ

茉莉 百合 千日紅 仙桃

Chinese Flowering Tea

¥864（税込）

手まりのような茶葉から鮮やかなオレンジの百合の花と赤い千日紅の花が現れる華麗な姿の工芸茶です。ひとつの茶葉で三煎ほどお楽しみ頂けます。(お湯のおかわり無料)グラスの中で華麗に花開く茶葉をゆっくりとお楽しみください。

特別展『顔真卿』期間限定メニュー

工芸茶と杏仁酥（アンニンス）のセット

Flowering Tea &
Chinese Almond Cookie

¥972（税込）

横浜中華街の老舗『八昌』が厳選素材で焼き上げた、中国式アーモンドクッキー「杏仁酥」。こだわりのサクサク食感は中国茶との相性も抜群です。

Today's Sandwich

本日のサンドウィッチ

1. アメリカン・クラブハウスサンド
（ポテトチップス付き）

Club Sandwich w/Potato Chips

Ingredients : Thinly sliced Bacon, Lettuce, Tomato, Smoked Chicken, egg, Mayonnaise , Mustard

スモークチキンやベーコン、平焼たまごなどを
はさんだ、具だくさんのサンドイッチです。

a Sandwich with coffee or tea
コーヒー または 紅茶のセット
¥1,628 （税込）

サンドウィッチ単品
a Sandwich ¥1,250 （税込）

2. スモークサーモンと クリームチーズのバゲットサンド

Smoked Salmon & Cream Cheese Baguette Sandwich

人気のスモークサーモンとクリームチーズの
食べ応え満点のバゲットサンドです。

a Sandwich with coffee or tea
コーヒー または 紅茶のセット
¥1,628 （税込）

サンドウィッチ単品
a Sandwich ¥1,250 （税込）

Lunch Set Menu

写真はイメージです／ Image is for illustration purposes

高知県産 真鯛のソテー
本日のソースで

Sautéed SEABREAM w/ Today's Sauce

本日のソースは係にお尋ねください
Please ask our staff for Today's Sauce

パン または ライス、ミニデザート、コーヒーまたは紅茶のセット
with Bread or Rice, a Petit dessert, Coffee or Tea ¥2,480（税込）

真鯛のソテー 単品（パン or ライス 付き）
with Bread or Rice ¥2,100（税込）

オプションメニュー
＋¥280 本日のスープ（ミニサイズ） small Soup

ビーフシチュー 季節の野菜を添えて

BEEF STEW with seasonal vegetables

牛肉をじっくりと煮込み、
デミグラスソースで仕上げた特製ビーフシチュー。
季節の彩り野菜を付け合わせに。

パン または ライス、ミニデザート、コーヒーまたは紅茶のセット
with Bread or Rice, a Petit dessert, Coffee or Tea ¥2,680（税込）

ビーフシチュー単品（パンまたはライス付き）
with Bread or Rice ¥2,500（税込）

オプションメニュー
＋¥200 ミニサラダ Small Salad

上記 ランチセットの『ミニデザート』は、プラス300円（税込）で、
ケーキ各種のいずれかにご変更いただけます。
DESSERT UPGRADE: You can UPGRADE your "Petit dessert" to the CAKE by 300YEN EXTRA

Beer& Wine

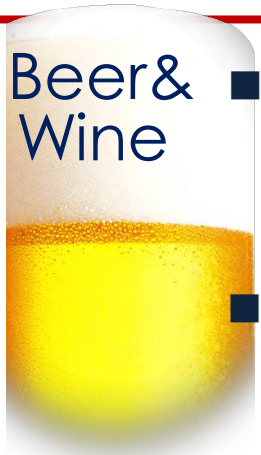

KIRIN Draft Beer

■ キリン一番搾り 樽生ビール
- グラス (250ml) ¥560
- 生中 (360ml) ¥780
- 大ジョッキ (600ml) ¥1,100

■ キリン 瓶ビール（中びん）
KIRIN Bottled Beer (500ml) ¥920

■ ホテルオークラ ワイン（赤・白） Glass ¥720
Wine(White/Red)

■ スパークリングワイン レマンジェ ホテルオークラ
Sparkling Wine Glass ¥750

■ ホットワイン Mulled Wine ¥750

■ ジョニーウォーカー・ハイボール
Whisky and Soda ¥680

Chef's Suggestion Menu

常陸牛の煮込みハンバーグ 季節の野菜を添えて

Stewed Salisbury Steak with seasonal vegetables

パン または ライス、ミニデザート、コーヒーまたは紅茶付 **¥2,480**

ハンバーグ単品（パンorライス付） ¥2,100

パンorライス
Bread or Rice

✚

本日の ミニデザート

✚

コーヒーor紅茶
Coffee or Tea

デミグラスソースでじっくりと煮込んだ
国産牛ハンバーグです。
季節の彩り野菜を付け合わせに。

オプションメニュー

＋¥280 本日のスープ（ミニサイズ）

＋¥300 デザートをケーキにご変更

Side dish

おつまみプレート
¥540（税込）
Appetizers

種抜きオリーブ
¥335（税込）
Marinated Olives

ミックスナッツ
¥335（税込）
Mixed Nuts

食材によるアレルギーのあるお客様は予め係りにお申し出ください
Kindly inform your waiter if you are allergic to certain foods or are observing dietary restrictions.
对食材过敏的顾客，请事先告知服务员。
식재료에 의한 알레르기가 있으신 손님께서는 미리 직원에게 말씀해 주시기 바랍니다.

Set Drink

Meal with a DRINK (either coffee or Tea)… ＋¥378 / a REFILL of the Drink …¥108

お料理にお飲み物を付けて、セットでお楽しみください

- ホットコーヒー ● アイスコーヒー
- 紅茶（ダージリン・アールグレイ・カモミールブレンド）
- アイスティー （レモン・ミルク・ストレート）

プラス 各378円(税込)

- ネルドリップコーヒー … プラス 432円(税込)
- ノンカフェインコーヒー … プラス 432円(税込)

おかわりは一杯108円で承ります
（ホットのみ・ノンカフェインを除く）

A la Carte

ビーフストロガノフ
（ターメリックライス・ミニサラダ付き）

¥1,534（税込）

Beef Stroganoff with Turmeric rice, Small Salad
俄式炒牛肉（带迷你沙拉）
비프 스트로가노프(미니 샐러드 포함)

ハッシュドビーフ
（ライス・ミニサラダ付き）

¥1,534（税込）

Hashed Beef with white rice, Small Salad
牛肉烩饭（带迷你沙拉）
핫슈드 비프(미니 샐러드 포함)

海老マカロニグラタン
（ミニサラダ付き）

¥1,328（税込）

Shrimp Macaroni Au Gratin with Small Salad
乳酪烤虾葱管面（带迷你沙拉）
새우 마카로니 그라탱(미니 샐러드 포함)

当日メニューにてご確認くださいませ。
Please ask our staff
For Today's Pasta

本日のパスタ
（ミニサラダ付き）

¥1,588（税込）

Today's Pasta with Small Salad
今日通心粉（带迷你沙拉）
오늘의 파스타(미니 샐러드 포함)

グラタンやパスタとご一緒に

パン Bread
¥292（税込）

- ライス Rice
- ターメリックライス Turmeric Rice

各¥292（税込）

Dessert

CAKE SET

a Cake with coffee or tea
コーヒー or 紅茶のセット 各¥972(税込)

a Cake
ケーキ単品 各¥551(税込)

ショートケーキ

Strawberry Cake

モンブラン

Mont blanc aux Marrons

ニューヨークチーズケーキ

Cheese Cake

アップルパイ

Apple Pie

紅茶のシフォンケーキ
Tea-Flavored fluffy cake
a Cake w/coffee or tea
コーヒー又は紅茶付き ¥1,080(税込)
a Cake 単品 ¥660(税込)

チョコレートサンデー
Chocolate Sundae
a Sundae w/coffee or tea
コーヒー又は紅茶付き ¥1,080 (税込)
a Sundae 単品 ¥660 (税込)

本日のアイスクリーム（係にお尋ねください）
Today's Ice cream
コーヒー又は紅茶付き
Icecream w/coffee or tea
¥918(税込)
単品 ¥540(税込)
Icecream

京都・一保堂茶舗の煎茶と白玉ぜんざい（塩昆布付き） ¥1,180(税込)

糯米粉团红豆甜汤套餐 찹쌀 경단 팥죽 세트
Green tea & "SHIRATAMA ZENZAI"
(Sweet AZUKI Beans Soup with a Piece of Rice-four Dumpling)

バニラアイスクリーム
¥540(税込)
Vanilla ice cream
各种冰激凌
각종 아이스크림

Specialite

ホテルオークラ自慢のフレンチトースト
French toast
大仓饭店特色法式土司/호텔 오쿠라가 자랑하는 프렌치 토스트

a French Toast w/coffee or tea
コーヒー又は紅茶付き ¥1,534 (税込)
a French Toast 単品 ¥1,058 (税込)

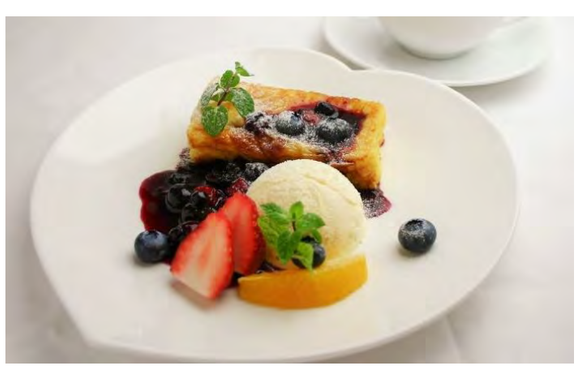

価格・内容等につきましては、変更する場合がございます
Prices and items may change without any prior notice. 价格和内容等可能会变更 가격·내용 등은 변경될 수도 있습니다.

Set Drink

Meal with a DRINK (either coffee or Tea)… ＋¥378 / a REFILL of the Drink …¥108
お料理にお飲み物を付けて、セットでお楽しみください
- ホットコーヒー ● アイスコーヒー
- 紅茶（ダージリン・アールグレイ・カモミールブレンド）
- アイスティー （レモン・ミルク・ストレート）

プラス 各378円(税込)

- ネルドリップコーヒー … プラス 432円(税込)
- ノンカフェインコーヒー … プラス 432円(税込)

おかわりは一杯108円で承ります
（ホットのみ・ノンカフェインを除く）

Soup & Salad

本日のスープ
Today's Soup ¥450(税込)

スープ・サラダとご一緒に
Additional Menu

・パン
Bread
¥292(税込)

・ライス White Rice
・ターメリックライス
Turmeric Rice
各¥292(税込)

季節・入荷状況により内容は異なります。

ガーデンテラスサラダ ¥972(税込)
Green Salad 花园露台沙拉/가든 테라스 샐러드

スモールサラダ ¥400(税込)
Small Salad

スモーク3種盛り合わせ（パン付き）
¥1,555(税込)
Smoked Seafood Assortment with Bread
熏肉拼盘（带面包）/훈제 모듬(빵 포함)

生ハムサラダ（パン付き）
¥1,058(税込)
Raw Ham Salad with Bread
生火腿沙拉（带面包）/생햄 샐러드(빵 포함)

カプレーゼ（パン付き）
¥1,058(税込)
Caprese with Bread
卡布里沙拉（带面包）/카프레제(빵 포함)

Alcoholic Menu
アルコールメニュー

Draft Beer

キリン一番搾り 樽詰生ビール
KIRIN ICHIBAN DRAFT BEER

Large Mug	大ジョッキ (600ml)	¥1,100
Medium Glass	生中 (360ml)	¥780
Small Glass	グラス (250ml)	¥560

Bottled Beer

KIRIN LAGER BEER	キリンラガービール 中びん	中瓶・500ml	¥920
COEDO KYARA Japanese CRAFT BEER	コエドビール 伽羅 -Kyara-	小瓶・333ml	¥800

赤みがかった深い黄褐色・伽羅(きゃら)色の、埼玉県川越市『小江戸』の地ビール。
白ぶどうやスパイシーな柑橘を感じさせるアロマホップが香り、鮮やかで綺麗な苦味とともに口の中に広がります。

Non-Alcoholic Beer	キリンゼロイチ（ノンアルコールビール）	小瓶・333ml	¥560

Wines

Wine (Red / White) House Wine of Hotel Okura	ホテルオークラ ワイン（赤 / 白）	Glass グラス	¥720
		Bottle(750ml) ボトル	¥3,500
Sparkling Wine REMINGER BRUT VIN MOUSSEUX Hotel Okura	レマンジェ ブリュット ホテルオークラ（オリジナル・スパークリングワイン）	Glass グラス	¥750
		Bottle(750ml) ボトル	¥3,600
Mulled Wine	冬季限定・ホットワイン		¥750

ホテルオークラの赤ワインを使用したスパイス香るあつあつのホットワイン。はちみつでまろやかに仕上げました。

Cocktails

Kir Royale	キール ロワイヤル	¥750

ホテルオークラのオリジナルスパークリングワイン・『レマンジェ』を使用した
カシスの酸味と炭酸が心地良いカクテル。食前酒としてもおすすめです。

Wine Spritzer	ワインスプリッツァ	¥720
Cassis & Orange Juice	カシス・オレンジ	¥700

Whisky

JOHNNIE WALKER BLACK LABEL
ジョニー・ウォーカー ブラックラベル
各 ¥680
（ハイボール・水割り・ロック）

Drink set お飲み物とご一緒に

w/Mixed Nuts	ミックスナッツ	+¥200
w/Potato Chips	ポテトチップス	+¥200
・ショコラ・エテ・クランチ (カリカリの焼きショコラ) w/Baked Chocolate		+¥300

IceCream Float

いつものドリンクにバニラアイスをのせて
ちょっとぜいたくなデザート・ドリンクに。

アイスクリームフロート　各 ¥700

- コカコーラフロート
- コカコーラゼロ フロート
- ジンジャーエール フロート
- オレンジジュースフロート
- コーヒーフロート/アイスティフロート

"Ice Cream Float" Please select your choice of DRINK from below.
[Coca-Cola, Coca-Cola ZERO, Ginger Ale ,
Iced Coffee, Iced Tea, Orange Juice]

COFFEE & TEA

ホットコーヒー	Coffee	¥486
アイスコーヒー	Iced Coffee	¥486
ネルドリップコーヒー	Nell drip Coffee	¥540
カフェインレスコーヒー	Decaffeinated coffee	¥540
ホットティ（ダージリンorアールグレイ）	Black Tea (Darjeeling or Arle Gray)	¥486
カモミールティ（ノンカフェイン）	Chamomile Tea	¥486
アイスティ	Iced Tea	¥486
エスプレッソ	Espresso	¥486
カフェラテ (HOT or COLD)	Café Latte	¥572
カフェモカ	Café Mocha	¥572
カプチーノ	Cappuccino	¥572
宇治抹茶ラテ（ホット・アイス）	Matcha Latte (HOT or COLD)	¥540
京都・一保堂茶舗の煎茶	Green Tea	¥486
一保堂茶舗・水出し冷煎茶	Iced Green Tea	¥486
ココア (HOT or COLD)	Cocoa	¥540

BEVERAGE

コカコーラ	Coca Cola	¥443
コカコーラゼロ	Coca Cola ZERO	¥443
ジンジャーエール	Ginger Ale	¥443
アップルジュース	Apple Juice	¥432
オレンジジュース	Orange Juice	¥432
ホットミルク	Warm Milk	¥432
アイスミルク	Cold Milk	¥432

ペリエ（330ml）Perrier　¥616

南フランス生まれの
炭酸入りミネラルウォーター。
お食事とご一緒にどうぞ。

◆コーヒー・紅茶のおかわりは一杯108円で承ります（ホットのみ）◇上記価格はすべて税込です